附件 2

厦门大学研究生学位申请电子化详细流程图
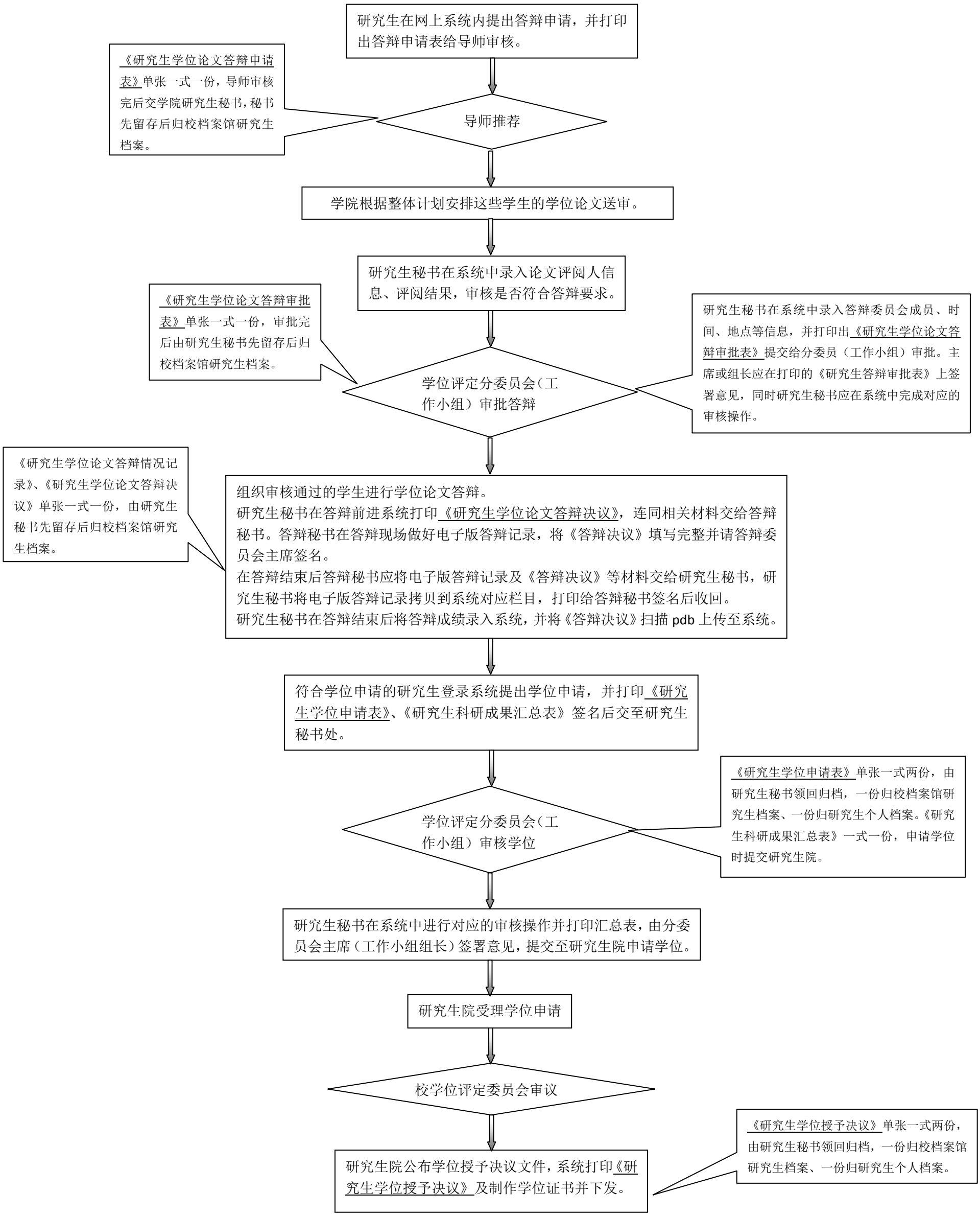
基本分为答辩申请、论文送审、答辩审批、论文答辩、学位申请、学位授予等环节，基本流程如下图：